

PLANTA DE LOCALIZAÇÃO (1:3000)



QUADRO DE ÁREAS - RECICLAGEM		
Nº	AMBIENTE	ÁREA (m²)
01	ACESSO ARQUIBANCADA	-
02	ARQUIBANCADA (x8)	184,04
03	BWC FEMININO	68,57
04	BWC MASCULINO	68,57
05	PISTA PICADEIRO	8.441,13
06	AFUNILAMENTO	-
07	CURRAL	-
08	DESCARGA PARA EVENTOS	-
09	CORREDOR CURRAL	-
10	CURRAL DE ESPERA	-
11	PORTILHA CURRAL	-
12	ESPERA GINETE	-
13	PALCO	319,81
14	ACESSO PALCO	33,67
15	CAMARIM MAIOR	70,94
16	CAMARIM PRIVATIVO	19,22
17	BWC CAMARIM	4,50
18	SALA TÉCNICA	31,10
TOTAL		-

SOBRE A EDIFICAÇÃO

O picadeiro semi-coberto é o local onde ocorre a maioria das atividades de treinamento do centro. Projetado com as medidas padrões exigidas pela ABCCC (Associação Brasileira de Criadores de Cavalos Crioulos) este local serviria como sede de uma das etapas do freio de ouro. Este local foi projetado com a tecnologia das estruturas tensionadas para a cobertura de grandes vãos. Dotada de grande impacto visual, foi escolhido este tipo de cobertura devido a sua qualidade escultórica, facilidade de fabricação e transporte, montagem rápida e adaptação a qualquer geometria.



Perspectiva do picadeiro e redondéis



Perspectiva do picadeiro e pousada ao fundo.

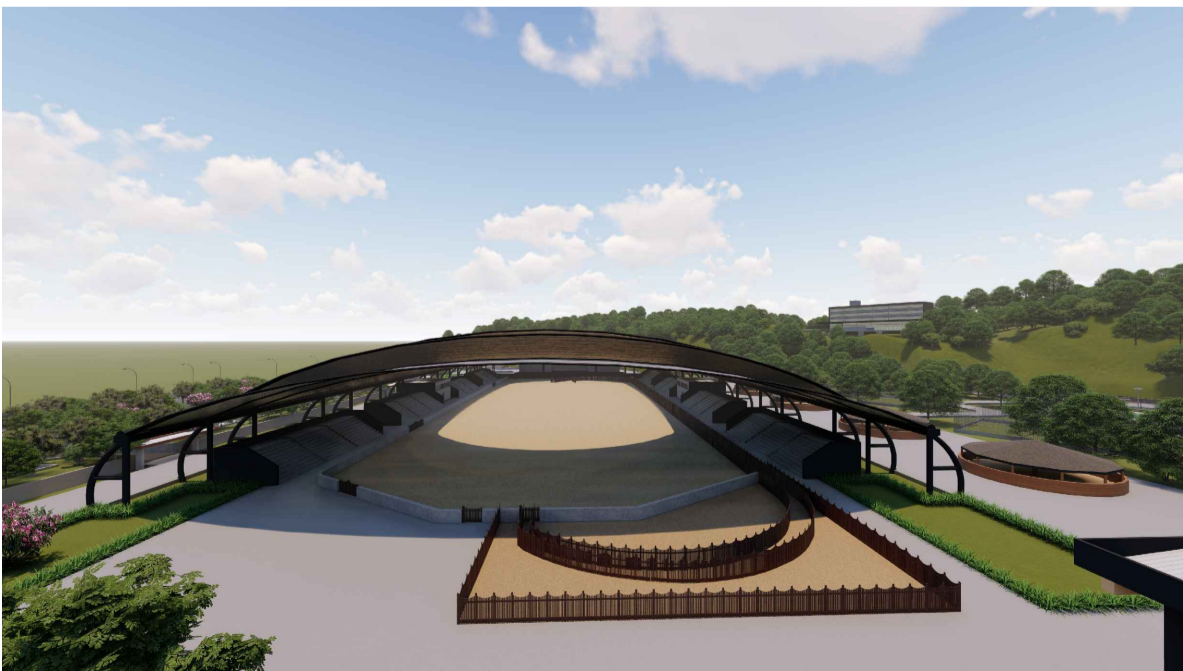

Perspectiva interior da pista do picadeiro.



Perspectiva parte dos fundos do picadeiro.

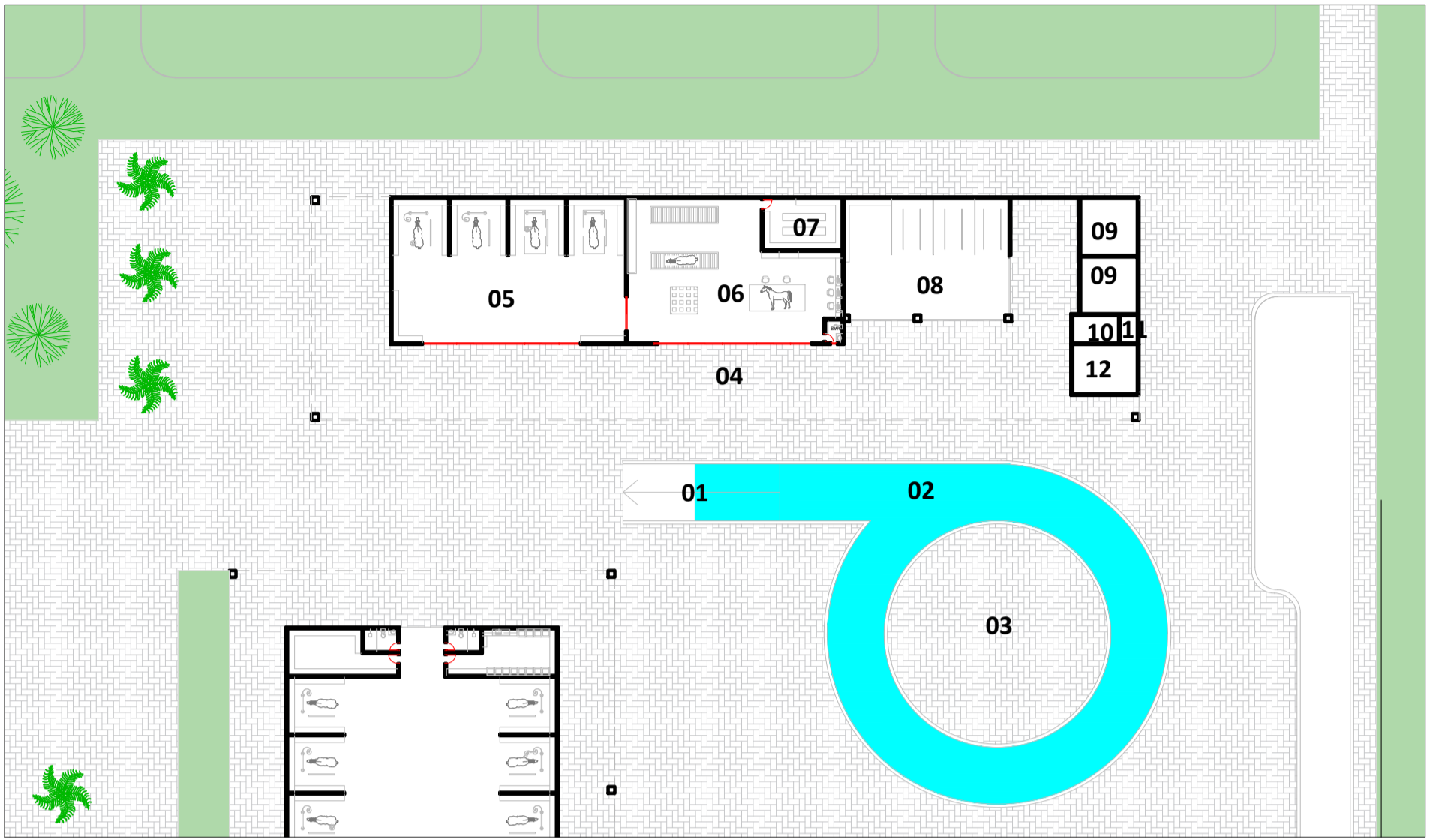

PLANTA DE LOCALIZAÇÃO (1:3000)

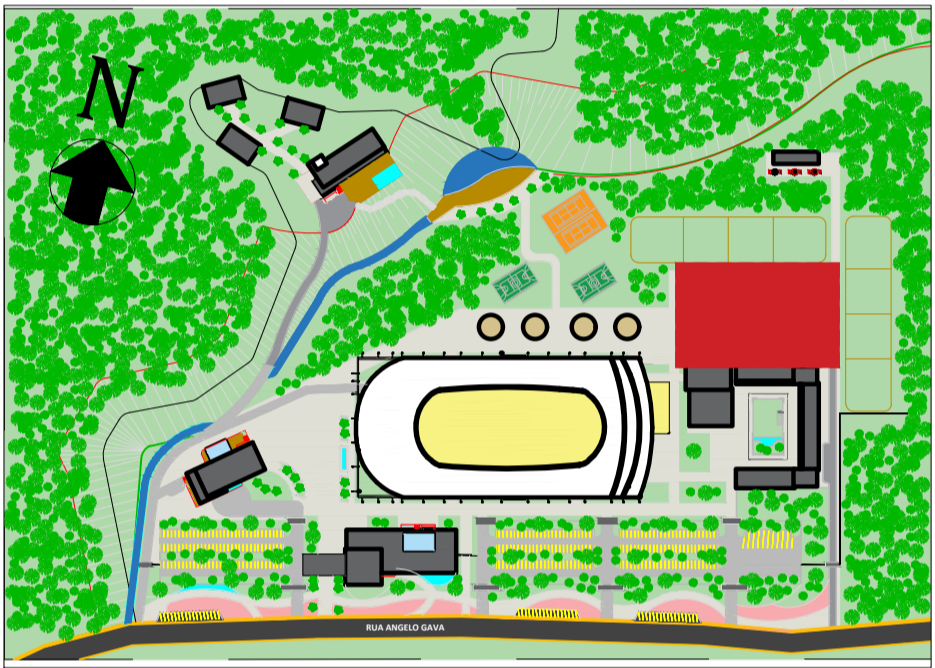

QUADRO DE ÁREAS - RECICLAGEM		
Nº	AMBIENTE	ÁREA (m²)
01	RAMPA HIDROTERAPIA	-
02	PISCINA HIDROTERAPIA	-
03	ESPAÇO DO TREINADOR	-
04	COBERTURA CLÍNICA VETERINÁRIA	642,09
05	BANHO E SOLÁRIO	263,16
06	SALA DE EXAMES	204,75
07	DEPÓSITO	31,50
08	EXAME DE TOQUE	155,68
09	BAIAS ISOLADAS	25,00
10	SALA DE ESPERA	9,72
11	BWC VETERINÁRIO	3,60
12	ESCRITÓRIO VETERINÁRIO	24,79
TOTAL		718,20

SOBRE A EDIFICAÇÃO

O centro também contaria com local de hidroterapia e veterinário sempre a disposição de seus cavalos atletas. O cavalo é um animal forte mas que demanda de cuidado extensivo, caso aconteça alguma doença ou lesão o tratamento deve ser o mais rápido e preciso para sua boa recuperação.

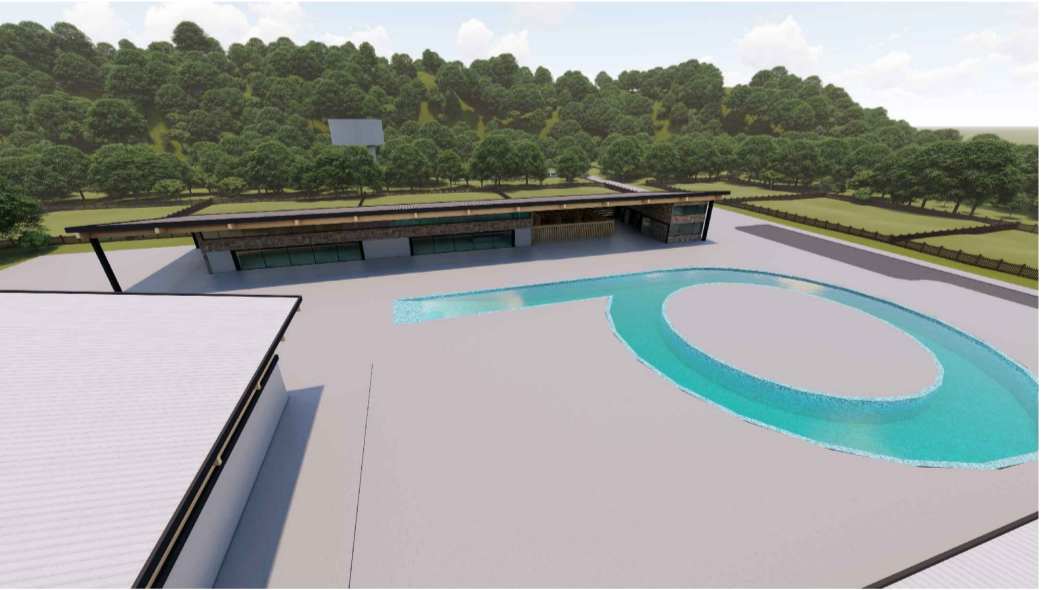

Perspectiva da hidroterapia e veterinário.



Perspectiva da clínica veterinária.



Perspectiva dos fundos da clínica e os piquetes de descanso.

